



各 位

伊勢市生涯学習センターいせトピア
講座担当

平成30年度 センター講座（8月開講）2次募集について

日頃から伊勢市生涯学習センターいせトピアをご利用いただき、誠にありがとうございます。

7月10日（火）に「センター講座（8月開講）」の応募を締め切りましたが、定員に満たない講座の2次募集を、下記の期間で行います。

各講座の応募状況につきましては、電話またはいせトピア窓口までお問い合わせください。（下記ページの一覧表をご覧ください）

記

1. 応募期間：7月24日（火）～ 各講座の開講日の1週間前まで
2. 受付窓口：電話または「いせトピア」センター窓口にて先着順で受け付けます。
（受付時間は午前8時30分から午後10時まで）
※7月24日（火）のみ午前8：30～9：30まではお電話のみの受付とさせていただきます。
3. 注 意 等：2次募集をしても10名に満たない講座については、講座を中止する場合があります。

以 上

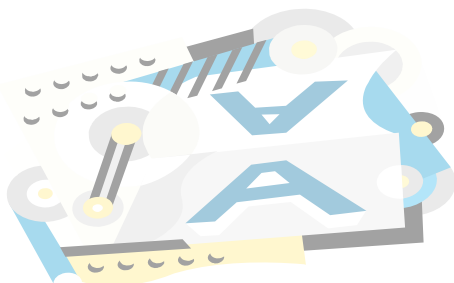

伊勢市生涯学習センター いせトピア

〒516-8520 三重県伊勢市黒瀬町 562-12

受付時間 8:30~22:00 TEL 0596-21-0900 FAX 0596-21-0909

URL <http://www.isetopia.jp> Mail info@isetopia.jp

二次募集は7月24日の午前8:30から電話にて受付します。

H30年<8月開講分> センター講座応募状況

| 4 ヶ月 | No | 講座名 | 定員 | 応募数 | 2次募集人数 | | 抽選あり | No | 講座名 | 定員 | 応募数 | 2次募集人数 | | 抽選あり |
|---------|----|---------------------------------------|-----|-----|--------|----|------|-----|----------------------|-----|-----|--------|----|------|
| | | | | | 受講可 | 補欠 | | | | | | 受講可 | 補欠 | |
| | | | | | | | | | | | | | | |
| | 1 | NEW 暮らしに役立つカラーセンスアップ講座 | 20 | 15 | 5 | 10 | | 12 | パソコンの基礎を学ぶ | 20 | 13 | 7 | 10 | |
| | 2 | パッチワーク | 20 | 11 | 9 | 10 | | 13 | ワードの基礎を学ぶ(60歳以上) | 20 | 11 | 9 | 10 | |
| | 3 | NEW はじめての競技かるた | 12 | 7 | 5 | 10 | | 14 | ワードの基礎を学ぶ(夜) | 20 | 8 | 12 | 10 | |
| | 4 | はじめての着物リメイク | 20 | 9 | 11 | 10 | | 15 | エクセルの基礎を学ぶ(60歳以上) | 20 | 9 | 11 | 10 | |
| | 5 | チャレンジ!キックボクシングエクササイズ | 14 | 12 | 2 | 10 | | 16 | エクセルの基礎を学ぶ(夜) | 20 | 15 | 5 | 10 | |
| | 6 | やさしい着付け | 20 | 26 | 0 | 4 | 抽選 | 小計 | | 100 | 56 | | | |
| | 7 | バレトン | 20 | 21 | 0 | 9 | 抽選 | No | 講座名 | 定員 | 応募数 | 2次募集人数 | | 抽選あり |
| | 8 | NEW はじめての七宝焼き | 20 | 9 | 11 | 10 | | | | | | 受講可 | 補欠 | |
| | 9 | はじめてのペン習字 | 20 | 14 | 6 | 10 | | 19 | NEW 学ぼう!子ども図画27 | 20 | 7 | 13 | 10 | |
| | 10 | 楽しいお菓子作り | 20 | 18 | 2 | 10 | | 20 | NEW 作ろう!子ども手芸27 | 20 | 11 | 9 | 10 | |
| | 11 | NEW はじめての健康麻雀 | 12 | 62 | 0 | 0 | 抽選 | 21 | NEW 親子でギョーザ作りにチャレンジ | 10 | 12 | 0 | 8 | 抽選 |
| | 小計 | | 198 | 204 | | | | 22 | NEW プログランミングってなんだろう? | 10 | 32 | 0 | 0 | 抽選 |
| | 小計 | | | | | | | 小計 | | 60 | 62 | | | |
| 短期 | No | 講座名 | 定員 | 応募数 | 2次募集人数 | | 抽選あり | 合計 | | | | | | |
| | | | | | 受講可 | 補欠 | | 419 | 382 | | | | | |
| | | | | | | | | | | | | | | |
| | 17 | 簡単スッキリ収納術 | 41 | 41 | 0 | 10 | | | | | | | | |
| | 18 | 正しい知識をもって安全に (インターネット・スマホ・ケータイetc) | 20 | 19 | 1 | 10 | | | | | | | | |
| | 小計 | | 61 | 60 | | | | | | | | | | |